

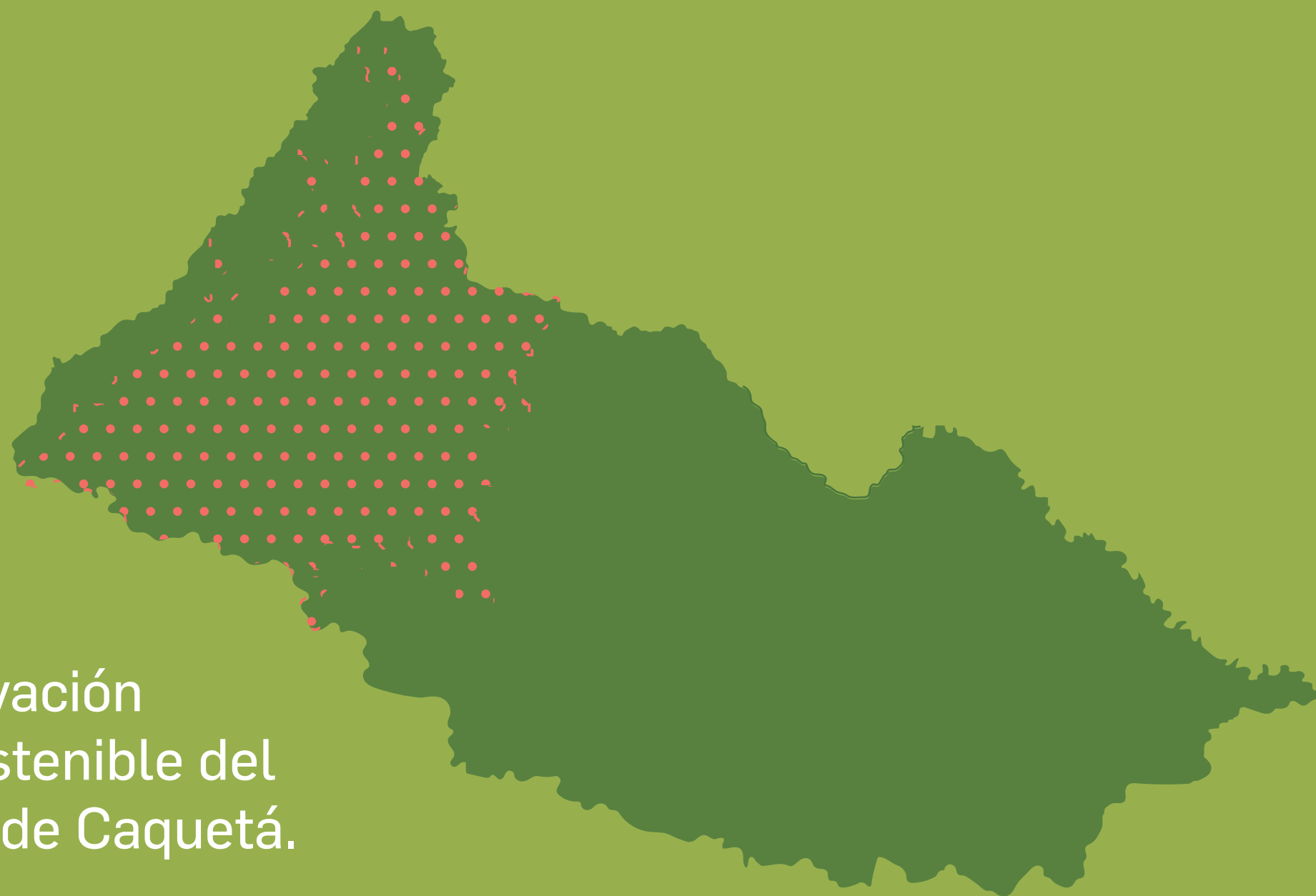

Conectemos  
Caquetá

# Atlas

para la conservación  
y el manejo sostenible del  
Departamento de Caquetá.



# 1 Departamento de Caquetá



Parque Nacional Natural  
Cordillera de los Picachos

META

5 Parques  
Nacionales  
Naturales



GUAVIARE

VAUPÉS

AMAZONAS

ECUADOR

PUTUMAYO

HUILA

CAUCA



BOSQUE

7,8%  
del Territorio  
Colombiano

16  
Municipios



**2**

## Transformación de los ecosistemas

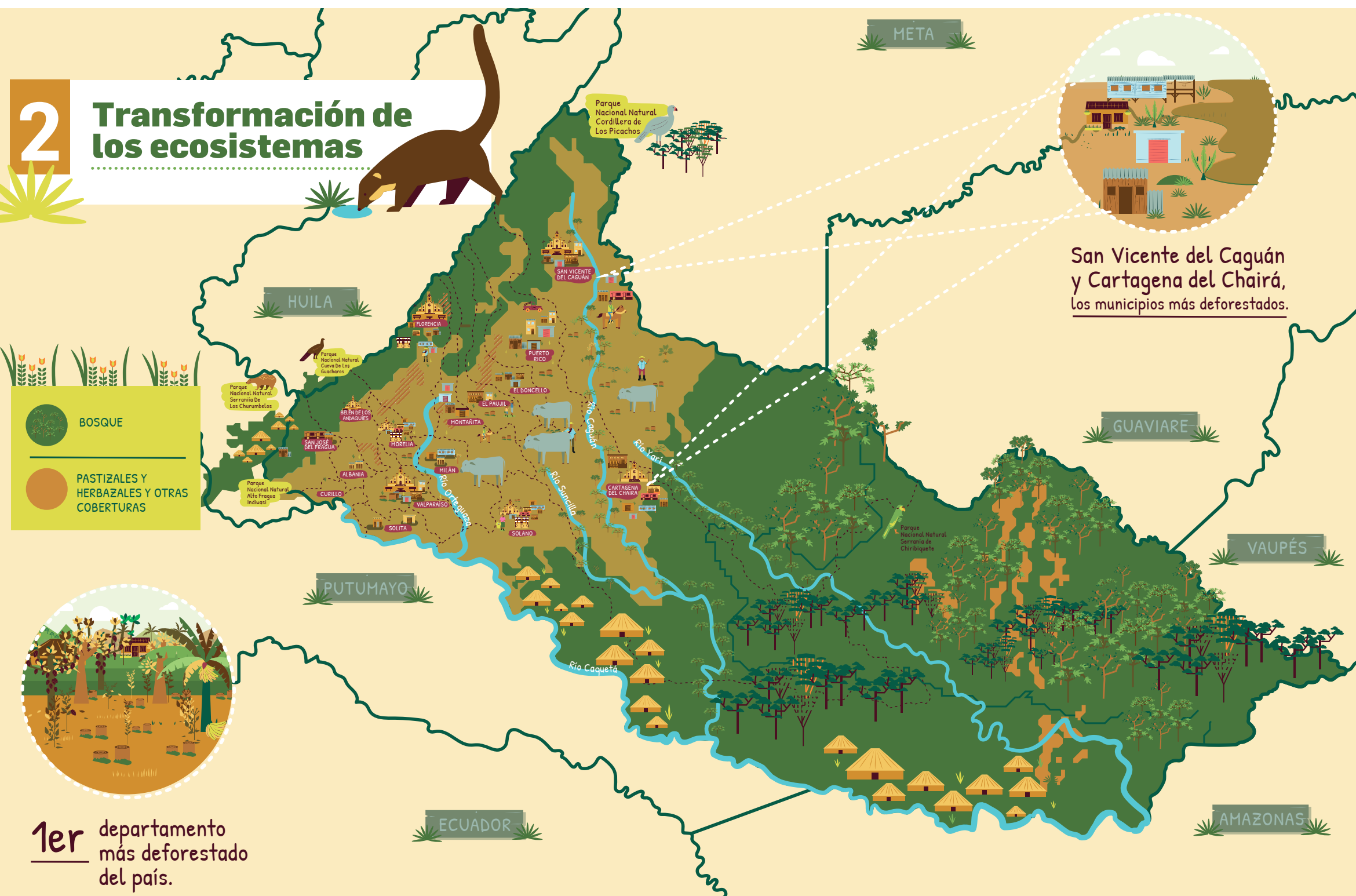

**3**

## Oportunidades para conectar bosques

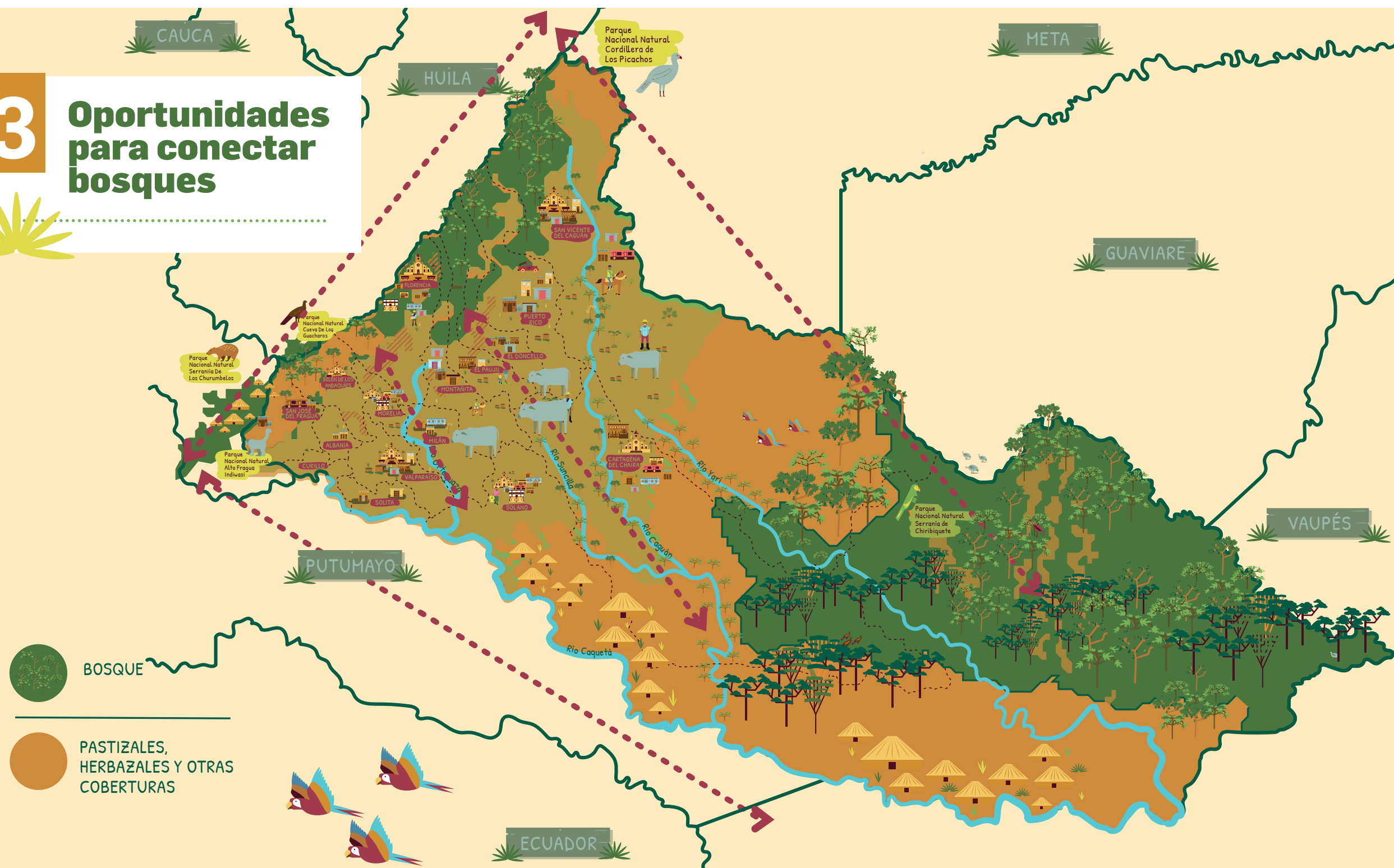

BOSQUE



PASTIZALES,  
HERBAZALES Y OTRAS  
COBERTURAS



**4**

## Estudio de conexiones de bosque

Belén de los Andaquies y San José del Fragua

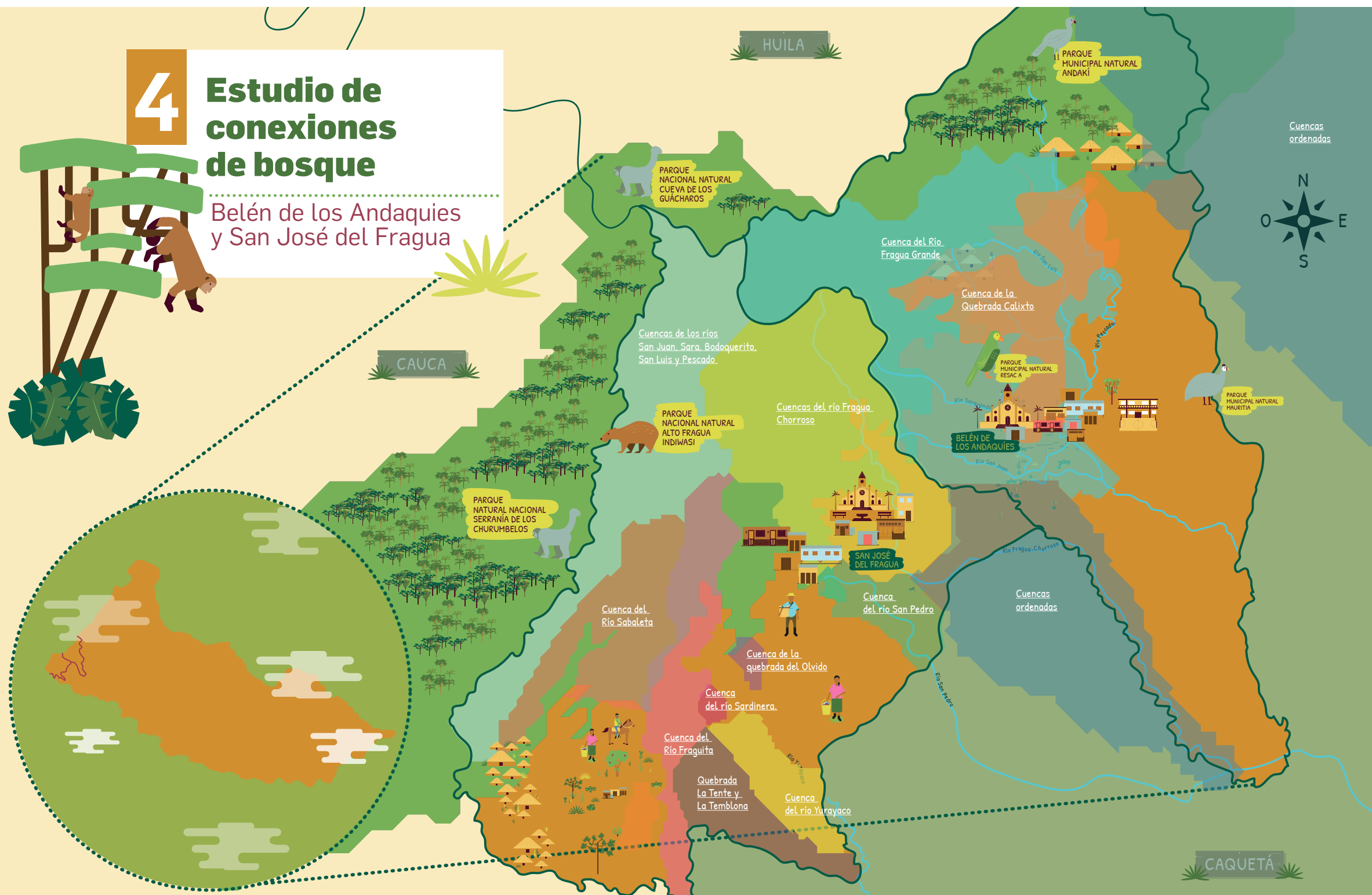

**5**

## Oportunidades de conexión

Corredor Fragua  
Churumbelos



NÚCLEOS DE  
CONECTIVIDAD



ALTA PROBABILIDAD  
DE CONECTIVIDAD

CAUCA

HUILA

CAQUETÁ

Parque  
Nacional Natural  
Serranía de  
Los Churumbelos

Parque  
Nacional Natural  
Alto Fragua  
Indiwasi

Parque  
Municipal Natural  
Andakí

Parque  
Municipal Natural  
Resurbi

Parque  
Municipal Natural  
Mauritia



6

**Solano**

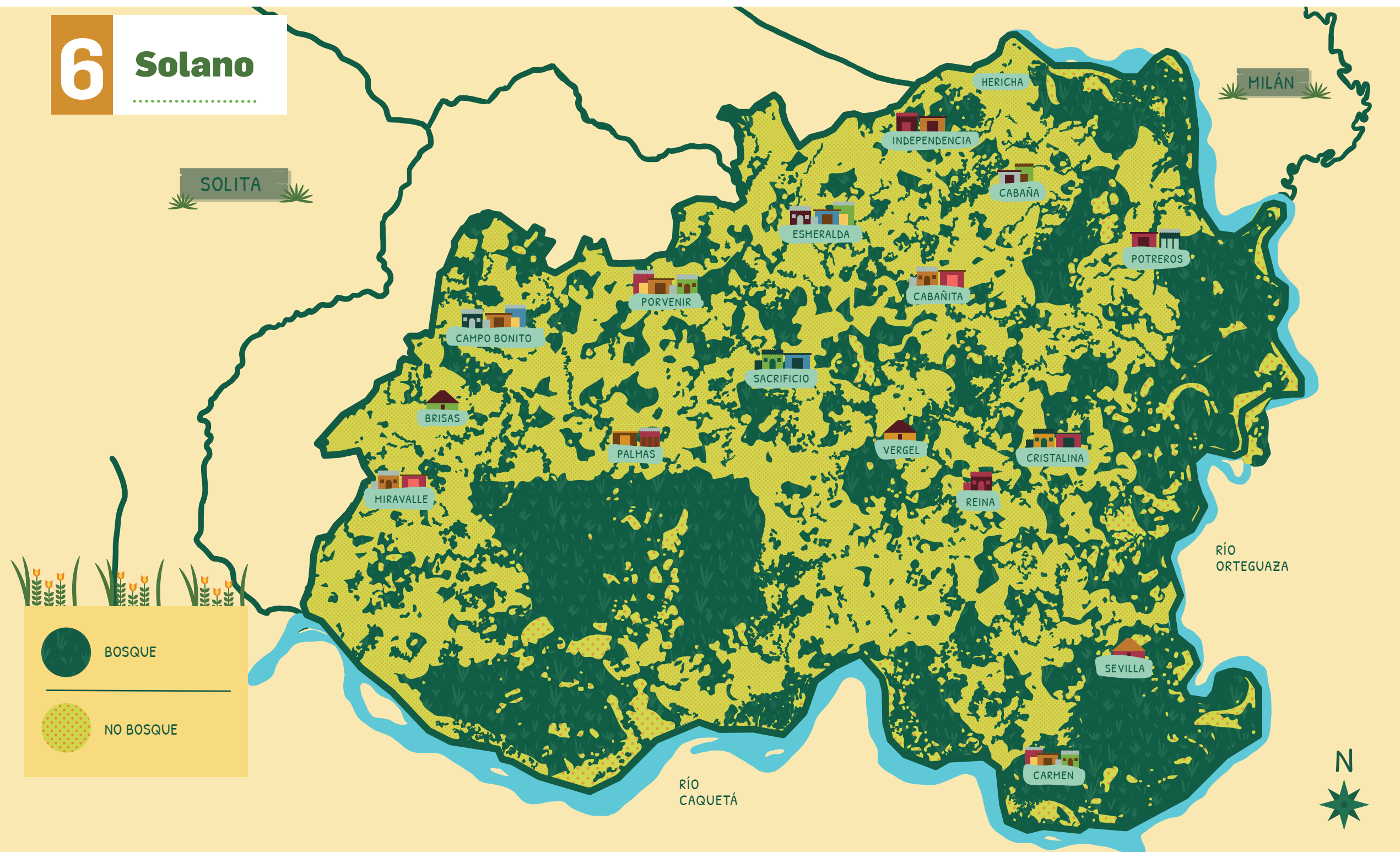

**7**

## Cartagena del Chairá





El material que tienes en tus manos hace parte del kit pedagógico **“Conectemos Caquetá. Fomentando la conservación y el manejo sostenible de los recursos naturales.”** que incluye dos atlas, una cartilla, una separata y varios afiches. Se desarrolló en el marco del Programa Paisajes Conectados en Caquetá, implementado por el Fondo Acción en alianza con Amazon Conservation Team y la Gobernación del Caquetá. La información del kit nace de un estudio llamado Análisis ecosistémico para diseñar una estrategia de conservación y conectividad, realizado entre 2014 y 2015 en el departamento de Caquetá, por The Nature Conservancy para Fondo Acción.

**Esperamos que sea una guía para tomar acción por la conservación y conectividad de los ecosistemas del departamento. Léelo y úsalo con más personas de tu comunidad, porque colectivamente podemos hacer que nuestras acciones sumen.**